

27 - 28 Ottobre | 1 - 2 Dicembre 2023

26 - 27 Gennaio | 23 - 24 Febbraio | 22 - 23 Marzo 2024

Milano



Dott. Davide Mirabella

Corso avanzato di tecnica Straight Wire

MILANO

STARHOTEL RITZ

Via Lazzaro Spallanzani, 40

20129 Milano

Tel. 02 20551

sweden & martina



Dott. Davide Mirabella

- Nato a Catania il 10/07/1966
- Laureato in Odontoiatria presso l'Università di Catania nel 1989
- Specializzato in Ortodonzia presso la University of Washington (Seattle) nel 1993
- Master of Science in Dentistry presso la University of Washington (Seattle) nel 1993
- Perfezionato in Ortodonzia Linguale presso l'Università di Cagliari nel 1995
- Specializzato in Ortodonzia presso l'Università di Cagliari nel 2000
- Libero Professionista Esclusivista in Ortodonzia in Catania
- Professore a contratto presso la Scuola di Specializzazione in Ortodonzia Università di Ferrara
- Presidente AldOr 2015
- Autore di pubblicazioni su riviste nazionali e internazionali
- Relatore a convegni nazionali e internazionali
- Consigliere Culturale SIDO 2004/2005
- Socio Fondatore Accademia Italiana di Ortodonzia
- Segretario Scientifico Accademia Italiana di Ortodonzia 2011
- Già Active Member Angle Society of Europe

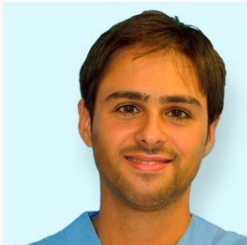

Dott. Pasquale Aceto

Relatore

Laureato “con lode” in Odontoiatria e Protesi Dentaria presso l’Università degli Studi della Campania Luigi Vanvitelli. Ha conseguito “con lode” la Specializzazione in Ortognatodonzia presso l’Università degli Studi della Campania Luigi Vanvitelli. Ha ottenuto la Certificazione di Eccellenza in Ortodonzia IBO (Italian Board of Orthodontics) ed EBO (European Board of Orthodontics). È socio attivo della Società Italiana di Ortodonzia (SIDO), dell’Accademia Italiana di Ortodonzia (AIDOR), dell’Associazione Italiana di Ortodonzia Linguale (AIOL) e della Leading Alliance “Guide to Orthodontic Excellence” (LA). È iscritto alla Società Europea di Ortodonzia (EOS) e alla World Federation of Orthodontists (WFO). Collabora con l’Università degli Studi della Campania Luigi Vanvitelli in qualità di istruttore clinico sulla tecnica Straight-Wire Mirabella (SWM) nel reparto di Ortognatodonzia diretto dalla Prof.ssa Letizia Perillo.

Relatore e Tutor ai corsi del Dott. A. Davide Mirabella.

Dal 2015 partecipa al Centro di Ricerca Sweden&Martina per la sperimentazione di presidi ortodontici ed è attualmente relatore nazionale nei corsi per ortodontisti sponsorizzati dalla Sweden & Martina.

È autore di diverse pubblicazioni e contributi scientifici di interesse ortognatodontico in contesti nazionali ed internazionali. Libero professionista esclusivista in Ortodonzia..



Dott.ssa Angela Arreghini

Relatore

Laureata in Odontoiatria e Protesi Dentaria presso l’Università degli Studi di Padova nel 2007, si è specializzata in Ortodonzia presso l’Università di Ferrara nel 2012. Presso la stessa Università è stata Borsista di Studio per l’anno 2013, e Professore a Contratto e Assegnista di Ricerca dal 2014. Autore di pubblicazioni su riviste nazionali e internazionali. È socio attivo dell’Accademia Italiana di Ortodonzia.



Dott. Giorgio Garofalo

Relatore

Laurea in Odontoiatria (Università Palermo 2001), Master biennale in Ortognatodonzia (Università Roma TorVergata 2005), Specializzato con lode presso la Scuola di Ortognatodonzia di Ferrara (2008). Esclusivista in Ortodonzia. Già Professore a.c. nella Scuola di Specializzazione in Ortodonzia di Palermo (2011-15). Prof. A.c. Scuola di spec. in Odontoiatria pediatrica Un. Padova. Docente dei Master in Ortodonzia presso l'Università di Palermo (2010-11, 2011- 12), La Seconda Università di Napoli(2016,2022), l'Università di Roma TorVergata (dal 2017) e presso l'Università di Sien (dal 2019). Relatore e tutor nei corsi di Ortodonzia del Dr. Mirabella dal 2009 ed in vari convegni nazionali ed autore di articoli scientifici su riviste nazionali. Socio ordinario Sido e Asio, membro attivo Aidor (Accademia italiana ortodonzia), socio effettivo Leading Alliance "Guide to Orthodontic Excellence". Certificazione di Eccellenza Europea in Ortodonzia (diploma EBO). Diplomato "Italian Board of Orthodontics"(IBO).



Dott.ssa Gabriella Giunta

Relatore

Laureata in Medicina e Chirurgia presso l'Università degli Studi di Napoli Federico II, 1995.
Laureata in Odontoiatria e Protesi dentaria presso l'Università degli Studi di Napoli Federico II, 2003.
Specializzata in Ortognatodonzia presso l'Università degli Studi di Ferrara, 2008.
Corso di aggiornamento biennale teorico-pratico di Ortodonzia sulla tecnica Straight Wire secondo la filosofia MBT, 2010. Corso clinico annuale tecnica Invisalign Univeristà di Ferrara, 2011. Master di II livello in Patologie dell'Articolazione temporo-mandibolare presso l'Università degli Studi di Napoli Federico II, 2013. Residency, University of Washington, Seattle, Department of Orthodontics, 2016. Socia ASIO, Accademia Italiana di Ortodonzia, American Association of Orthodontics, SIDO. Relatrice ed Istruttrice ai corsi del Dott. Mirabella dal 2012.
Relatrice in Corsi e Master di Ortodonzia.

Libero Professionista Esclusivista in Ortodonzia e Disordini Cranio-Mandibolari in Verona e Catania. Professore a contratto presso la Scuola di Specializzazione in Ortodonzia Università di Catania.



Dott. Ugo Macca

Relatore

Laureato in Odontoiatria e Protesi Dentaria presso l'Università di Catania nel 1988.
Dal 1990 ha frequentato il Reparto di Protesi presso la Boston University come "Full Time Resident" conseguendo il Postgraduate Certificate nel 1992. È relatore di numerose conferenze e corsi privati su protesi fissa, rimovibile e implantopotesi. Esercita come libero professionista in Siracusa dedicandosi prevalentemente alla protesi. Socio fondatore G.I.C.C. (Gymnasium Interdisciplinare Cad-Cam). Socio attivo Digital Dentistry Society. Socio Boston University Italian Alumni. Socio attivo Amici di Brugg. Autore di pubblicazioni scientifiche.

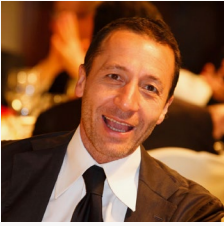

Prof. Massimo Robiony

Relatore

Il Professore Massimo Robiony è Professore Ordinario di Chirurgia Maxillo Facciale presso l'Ateneo Udinese.

È Direttore della Clinica di Chirurgia Maxillo Facciale Struttura Operativa Complessa Ospedale Accademico Santa Maria della Misericordia di Udine Dipartimento di Area Medica.

Direttore della Scuola di Specializzazione in Chirurgia Maxillo-Facciale aggregata a Verona e Padova. È titolare di Cattedra per gli

insegnamenti di Odontostomatologia e Chirurgia Maxillo Facciale al quarto e al quinto anno del Corso di laurea Magistrale in Medicina e Chirurgia dell'Università degli studi di Udine. È titolare dell'Insegnamento di Chirurgia Maxillo Facciale presso la Scuola di specializzazione in Chirurgia Plastica ed Oftalmologia dell'Università degli studi di Udine Facoltà di Medicina e Chirurgia.

Ha al suo attivo 4650 interventi di chirurgia del distretto cranio-maxillo-facciale. Ha conseguito il Board Europeo nel 2007 a Barcellona per la Chirurgia cranio-maxillo-facciale.

È nell'editorial Board di diverse riviste internazionali. Ideatore del Facial Care Project e del gruppo per lo sviluppo e ricerca della tecnologia in Chirurgia. Ha pubblicato 115 lavori scientifici tutti su riviste internazionali impattate frutto di ricerca clinica applicata totalizzando un impact Factor di 105,528. Direttore del Dipartimento (DAI) Testa Collo e NeuroScienze dell'Azienda Ospedaliero Universitaria di Udine.



Dott. Luca Saba

Relatore

Aprile 2004: Laurea con lode in Odontoiatria Università degli Studi

di Cagliari. Ottobre 2009: Specializzazione con lode in Ortodonzia Università degli Studi di Ferrara.

Membro attivo dell'Associazione Italiana di Ortodonzia Linguale (AIOL) dal 2006. Vicepresidente dell'Associazione Italiana di Ortodonzia Linguale (AIOL) dal 2012. Membro attivo dell'Associazione Mondiale

di Ortodonzia Linguale (WSLO) dal 2013. Membro attivo dell'Accademia Italiana di Ortodonzia (AIDOr) dal 2014. Esclusivista in Ortodonzia dal 2006. Relatore in occasione di conferenze e corsi nazionali e internazionali.



Dott. Andrea Scarpa

Relatore

Laurea in Odontoiatria e Protesi Dentaria (Università degli Studi di Padova, 1999). Master in Ortognatodonzia clinica (Università Cattolica del Sacro Cuore di Roma, 2006). Specializzazione in Ortognatodonzia (Università Cattolica del Sacro Cuore di Roma, 2008). Professore a contratto presso l'Università di Padova Scuola di Specializzazione in Odontoiatria Pediatrica. Certificazione di Eccellenza Europea in Ortognatodonzia (EBO member). Socio Ordinario società italiana di Ortodonzia (SIDO). Membro Effetivo

dell'Accademia Italiana di Ortodonzia Socio European Orthodontic Society (EOS). Relatore ed Istruttore ai corsi del Dott. Mirabella dal 2010. Docente Master in Ortodonzia Seconda Università di Napoli (2016), Università di Roma Tor Vergata (2017) e Università di Siena. Autore di varie pubblicazioni e relatore a congressi nazionali ed internazionali. Libero professionista esclusivista in Ortodonzia presso i propri studi Pordenone (Pn) e Lignano Sabbiadoro (UD).

PRESENTAZIONE CORSO | STRAIGHT WIRE

Le conoscenze scientifiche coniugate all'innovazione merceologica ci consentono oggi di eseguire trattamenti ortodontici complessi e conseguire risultati estetico-funzionali sempre più predicibili.

Pertanto, l'aggiornamento ed il confronto rimangono i pilastri su cui si fonda il nostro sviluppo personale e professionale, l'unica o certamente più importante strada che possa condurci verso una modalità sempre più appagante e gratificante di vivere la nostra professione.

È con orgoglio e soddisfazione che vi presento il **Corso Avanzato 2023**, rivolto a coloro che, dopo aver acquisito esperienza clinica, desiderino esplorare sentieri più complessi ed intricati. Insieme a speaker esperti affronteremo tematiche nuove, articolate e dibattute, per le quali vi verranno proposte procedure protocollate, riproducibili e condivise.

Nel solco dei miei convincimenti ho definito quindi un Programma che, pur racchiudendo in sé ciò che è più innovativo e complicato, trasmetta conoscenza e qualità ortodontica attraverso un messaggio oggettivo e scevro da ogni ridondanza.

CALENDARIO INCONTRI |

DATE DEGLI INCONTRI

27 - 28 Ottobre 2023

1 - 2 Dicembre 2023

26 - 27 Gennaio 2024

23 - 24 Febbraio 2024

22 - 23 Marzo 2024

SEDE DEGLI INCONTRI

MILANO

STARHOTEL RITZ

Via Lazzaro Spallanzani, 40

20129 Milano

Tel. 02 20551

Dott. Mirabella, dott. Macca: Il paziente interdisciplinare

1° giorno

09.30 **Smile Design (analisi estetica)**

- Proporzioni e dimensioni dentali
- Architettura gengivale
- Caratteristiche estetiche del sorriso
- Forme dentali
- Inserire il sorriso nel volto
- Previsualizzazione dei risultati: mock-up, apt e digital design
- Trattamenti adatti al singolo individuo

11.00 Coffee break

11.30 **Anomalie dentarie: numero e forma**

- Microdontia, conoidi e diastemi
- Aprire o chiudere lo spazio?
- Timing del posizionamento dell'impianto
- Aprire lo spazio nei casi di agenesia dell'incisivo laterale: perché è così difficile?
- Finalizzazione post-ortodontica: problemi e soluzioni
- Veneering un dente: quali concetti dovrebbe conoscere l'ortodontista?
- Come distribuire gli spazi in funzione dei restauri
- Tipi di materiali

13.00 Lunch break

14.00 **Il paziente orto-perio-restaurativo**

- I concetti che l'ortodontista dovrebbe conoscere
- Mantenere o estrarre?
- Principi di mantenibilità dell'elemento dentario (rapporto corona radice)
- Principi di mantenibilità del moncone protesico (effetto ferula)
- L'ampiezza biologica
- Margini gengivali slivellati e lunghezza coronale: diagnosi differenziale
- Margini gengivali slivellati e lunghezza coronale: Trattamento ortodontico
- Margini gengivali slivellati e lunghezza coronale: Trattamento interdisciplinare
- Il trattamento ortodontico nel paziente parodontalmente compromesso

17.30 Conclusione lavori

2° giorno

09.00 **Sviluppo Ortodontico del Sito Implantare (OISD)**

- I concetti che l'ortodontista dovrebbe conoscere sulla biologia ossea
- Approccio chirurgico Vs OISD: vantaggi e svantaggi
- Sviluppo Ortodontico del Sito Implantare (OISD) nei 3 piani dello spazio: movimento ortodontico orizzontale, verticale e vestibolo-palatale

11.00 Coffee break

- 11.30
- OISD: il protocollo clinico sistematico
 - OISD: la risposta tissutale al movimento ortodontico
 - La gestione protesica dei tessuti per il mantenimento dei risultati nel tempo
 - Sequenze operative step by step

13.30 Conclusione lavori

ORARIO INCONTRI

venerdì dalle ore 09.30 alle 17.30; sabato dalle ore 09.00 alle ore 13.30

Dott. Aceto, Dott.ssa Arreghini: Il paziente digitale

1° giorno

Ancoraggio scheletrico

09.30 **Gestione dei casi estrattivi con ancoraggio scheletrico**

- Safe zones per il posizionamento interradicolare
- Protocollo di posizionamento
- Applicazioni biomeccaniche nelle classi I, II, III

11.00 Coffee break

11.30 **Ancoraggio scheletrico nelle terapie multidisciplinari**

- Aprire o chiudere gli spazi edentuli?
- Trattamenti pre protesici
- Valutazione costo/beneficio

13.00 Lunch break

14.00 **Dispositivi ortodontici ad ancoraggio scheletrico palatale**

- Firma EXP: nuovo protocollo semplice e sicuro
- Espansione ortopedica del mascellare a fine crescita

16:30 **Ancoraggio scheletrico nel trattamento con allineatori**

17.30 Conclusione lavori

2° giorno

Allineatori F22: l'approccio razionale ai casi complessi

09.00 **Inizi lavori**

- La predicibilità dei trattamenti con allineatori
- Utilizzo strategico degli ausiliari e approccio ibrido
- L'estrazione di un incisivo inferiore

11.00 Coffee break

11.30 **Ripresa lavori**

- Il deep bite e l'open bite: quali sono i limiti?
- La gestione delle seconde classi nel paziente adulto
- Allineatori nel paziente in crescita: F22 Kids

13.30 Conclusione lavori

ORARIO INCONTRI

venerdì dalle ore 09.30 alle 17.30; sabato dalle ore 09.00 alle ore 13.30

Dott. Garofalo, dott. Saba: I casi complessi

1° giorno

- 09.30 **Affollamento severo**
- Considerazioni diagnostiche
 - Gestione dell'apparecchiatura
 - Strategie cliniche di rifinitura
 - Casi Clinici
 - Stripping: consigli e suggerimenti
- Denti ectopici**
- Considerazioni diagnostiche e localizzazione
 - Creazione dello spazio
 - Trazione ortodontica
 - Gestione del torque
 - Strategie cliniche di rifinitura
- 11.00 Coffee break
- 11.30 **Denti inclusi**
- Epidemiologia
 - Localizzazione
 - Prevenzione
 - Trattamento ortodontico
 - Effetti indesiderati
 - Risultati a lungo termine
- 13.00 Lunch break
- 14.00 **Open bite**
- Considerazioni diagnostiche
 - Eziologia
 - Limiti e possibilità del trattamento ortodontico
 - Gestione dell'espansore rapido del palato
 - Gestione dell'apparecchiatura fissa
- Gestione dei casi con severo aumento dell'OVJ**
- Considerazioni diagnostiche
 - Gestione nei pazienti in crescita
 - Gestione nei pazienti adulti
 - Estrazioni
 - Impiego e gestione degli elastici
- 17.30 Conclusione lavori

2° giorno

09.00 **Denti mancanti nei settori intermedi e posteriori**

- Considerazioni diagnostiche e biologiche
- Apertura spazi
- Chiusura spazi
- Gestione ortodontica dell'ancoraggio
- Strategie cliniche di rifinitura
- Morsi profondi severi
- Considerazioni diagnostiche
- Limiti e possibilità del trattamento ortodontico
- Gestione dell'apparecchiatura fissa

11.00 Coffee break

- 11.30
- Estrazione di molari
 - Gestione dell'apparecchiatura fissa
 - Chiusura spazi con meccanica di scorrimento: consigli clinici
 - Casi asimmetrici
 - Considerazioni diagnostiche
 - Limiti e possibilità del trattamento ortodontico

13.30 Conclusione lavori

ORARIO INCONTRI

venerdì dalle ore 09.30 alle 17.30; sabato dalle ore 09.00 alle ore 13.30

Dott. Scarpa, Prof. Robiony

1° giorno

- 09.30 Inizio lavori
Introduzione generale alle dismorfosi facciali
- La diagnosi nel paziente chirurgico
 - Obiettivi di Trattamento
 - La progettazione virtuale
- Principi di ortodonzia pre-chirurgica
- 11:00 Coffee break
- 11:30 Ripresa lavori
Principi di ortodonzia preoperatoria
Comunicazione chirurgo-ortodontista-paziente
- 13:00 Lunch break
- 14:00 Ripresa lavori
- Trattamento delle II e III classi
 - La verticalità
 - Asimmetria
 - Complicanze ed insuccessi
- 17:30 Conclusione lavori

2° giorno

- 09.00 Inizio lavori
La problematica dell'ATM in Chirurgia Ortognatica
- 11:00 Coffee break
- 11:30 Finitura ortodontica post-chirurgica
Presentazione casi clinici
- 13:00 Conclusione lavori

ORARIO INCONTRI

venerdì dalle ore 09.30 alle 17.30; **sabato** dalle ore 09.00 alle ore 13.30

Dott. Mirabella, dott. ssa Giunta: Rifinitura, Estetica e Funzione

1° giorno

- 9.30 **La rifinitura in ortodonzia: L'arte del vedere**
- La rifinitura: obiettivi idealistici e realistici
 - Raccolta dei dati clinici pre-rifinitura
 - Check-list dei parametri clinici e loro interpretazione
- 11.00 Coffee break
- 11.30 **Strategie cliniche protocollate e riproducibili al fine di perseguire:**
- Allineamento anteriore e posteriore
 - Allineamento delle creste marginali
 - Relazione oclusale
- 13.00 Lunch break
- 14.00
- Torque/Tip dei settori posteriori
 - Torque/Tip dei settori anteriori
 - Overbite e Overjet
 - Discrepanza dento-dentale
 - Guide di disclusione anteriore e laterale
 - Livelli gengivali
 - Display Anteriore
- 17.30 Conclusione lavori

2° giorno

- 09.00 **Il Gummy Smile**
- Parametri di un sorriso ideale
 - Criteri Diagnostici del Gummy Smile
- 11.00 Coffee break
- 11.30
- Importanza di un approccio diagnostico sistematico
 - Le cinque diverse risoluzioni cliniche: ortodontica, parodontale, interdisciplinare, ortognatica e farmacologica
- 13.30 Conclusione lavori

ORARIO INCONTRI

venerdì dalle ore 09.30 alle 17.30; sabato dalle ore 09.00 alle ore 13.30

INFORMAZIONI GENERALI | STRAIGHT WIRE

Modalità d'iscrizione:

Le iscrizioni devono pervenire alla Segreteria Organizzativa entro 15 giorni dalla data di inizio del corso e saranno accettate sulla base dell'ordine cronologico di arrivo. Le iscrizioni saranno ritenute valide solo se accompagnate dalla ricevuta di avvenuto pagamento

Modalità di cancellazione:

In caso di mancata partecipazione, verrà effettuato un rimborso pari al 50% della quota di iscrizione (IVA compresa) solo se la disdetta scritta sarà pervenuta alla Segreteria entro e non oltre 30 giorni dallo svolgimento dell'evento, tramite mail o pec

Quota di iscrizione:

- ITORTH2023012 Quota di iscrizione corso AVANZATO per odontoiatri € **3.650,00** + IVA
- ITORTH2023013 Quota di iscrizione corso AVANZATO per studenti specializzandi € **3.250,00** + IVA (inviare copia del libretto universitario).

La quota di partecipazione comprende Coffee break e Lunch.

Modalità di pagamento:

Il pagamento dovrà avvenire con un acconto del 50% al momento dell'iscrizione, mentre il saldo dovrà essere effettuato 10 giorni prima della data di inizio del secondo incontro..

Coordinate bancarie:

Bonifico bancario effettuato su: Banca Adria Colli Euganei Credito Cooperativo Società coop. Filiale di Montegrotto IT 61 Q 08982 62680 030000500272

Beneficiario: Sweden & Martina SpA

Causale versamento: saldo corso codice corso

Numero massimo partecipanti: 45 persone

ISCRIZIONE | STRAIGHT WIRE

Scheda di iscrizione

Compilare e inviare via mail all'indirizzo customerservice@sweden-martina.com

Informativa completa GDPR disponibile a questo indirizzo: https://www.sweden-martina.com/it_it/privacy/

Odontoiatri ITORTH2023012

Specializzandi ITORTH2023013

Nome e Cognome partecipante

Ragione sociale fatturazione

Indirizzo

CAP

Città

Prov.

Tel

E-mail

Part. IVA

Cod. Fisc

Nata/o a

Il

SDI

PEC

Libero professionista

Dipendente

Convenzionato



Segreteria Organizzativa SWEDEN & MARTINA

Sweden & Martina S.p.A.

Via Veneto, 10 | 35020 Due Carrare (PD)

Telefono. 049.91.24.300 | Fax 049.91.24.290

educational@sweden-martina.com

www.sweden-martina.com