

5 - 6 aprile 2019

Bari

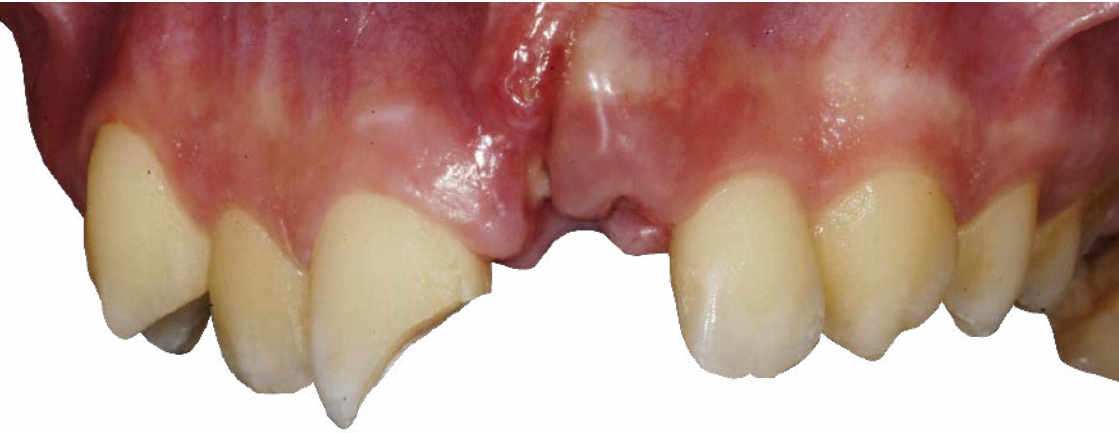

Dott. A. Davide Mirabella

Dott. Giorgio Garofalo

La gestione dei casi complessi in tecnica straight-wire: protocolli semplici, ripetibili, e strategie cliniche specifiche



BARI

Parco dei Principi Hotel Congress & SPA

Prol.to Viale Europa, 6

70128 Bari - Palese

Tel. 080 5394811



Dott. A. Davide Mirabella

- Nato a Catania il 10/07/1966
- Laureato in Odontoiatria presso l'Università di Catania nel 1989
- Specializzato in Ortodonzia presso la University of Washington (Seattle) nel 1993
- Master of Science in Dentistry presso la University of Washington (Seattle) nel 1993
- Perfezionato in Ortodonzia Linguale presso l'Università di Cagliari nel 1995
- Specializzato in Ortodonzia presso l'Università di Cagliari nel 2000
- Libero Professionista Esclusivista in Ortodonzia in Catania
- Professore a contratto presso la Scuola di Specializzazione in Ortodonzia Università di Ferrara
- Presidente AldOr 2015
- Autore di pubblicazioni su riviste nazionali e internazionali
- Relatore a convegni nazionali e internazionali
- Consigliere Culturale SIDO 2004/2005
- Socio Fondatore Accademia Italiana di Ortodonzia
- Segretario Scientifico Accademia Italiana di Ortodonzia 2011
- Già Active Member Angle Society of Europe



Dott. Giorgio Garofalo

Laureato in Odontoiatria (Università Palermo 2001), Master biennale in Ortognatodonzia (Università Roma2 2005), Specializzato con lode presso la Scuola di Ortognatodonzia di Ferrara (2008). Esclusivista in Ortodonzia. Professore a.c. nella Scuola di Specializzazione in Ortodonzia di Palermo dal 2011 al 2015 e docente del Master in Ortodonzia (2010/11-12). Relatore e tutor in corsi teorico pratici di Ortodonzia ed in vari convegni nazionali ed autore di articoli scientifici su riviste nazionali. Socio Ordinario AIDOr, ASIO e Sido.

ABSTRACT |

L'esperienza clinica e l'innovazione merceologica consentono oggi di eseguire trattamenti ortodontici con risultati estetico/funzionali predicibili e soddisfacenti. Tuttavia, anche l'ortodontista più esperto deve a volte confrontarsi con alcuni aspetti della nostra disciplina la cui risoluzione richiede conoscenze biologiche, visione unitaria del paziente e sintesi fra intuizioni cliniche e capacità analitiche. Questo corso, attraverso una dettagliata documentazione delle procedure cliniche utilizzate, affronta i concetti della gestione clinica delle Asimmetrie scheletriche/dentali e della Rifinitura dei casi complessi e interdisciplinari.

Dott. Mirabella

- 08.30 Registrazione partecipanti
- 09.00 Le asimmetrie scheletrico/dentali: approccio chirurgico e ortodontico
- 10.45 Criteri diagnostici
Discrepanza dentale o scheletrica?
Il ruolo diagnostico delle linee mediane dentali e scheletriche
Il ruolo diagnostico della Curva di Wilson
- 10:45 Coffee break
- 11:15 Il Trattamento della II/III Classe Subdivisione
Estrazioni asimmetriche e non convenzionali
Il morso incrociato monolaterale
Asimmetrie verticali e tilting del piano oclusale
- 13.00 Lunch
- 14.00 Rifinitura nei casi complessi: L'arte del vedere e della conoscenza
Estrazione dell' incisivo inferiore
Anomalie dimensionali delle corone
Agenesia dell'incisivo laterale superiore
Parodonto compromesso
Edentulia anteriore
- 17.00 Chiusura lavori

Dott. Garofalo

- 08.30 Registrazione partecipanti
- 09.00 Espansione palatale in chiave estetica
 protocollo integrato SWM ed espansione palatale
 Presentazione casi clinici: diagnosi, gestione biomeccanica e rifinitura
- 10.30 Coffee Break
- 11.00 Trattamenti Estrattivi in tecnica SWM
 Scelta del pattern estrattivo
 Chiusura spazi con meccanica di scorrimento: consigli clinici
- 12.30 Lunch
- 13.30 Casi complessi
 Strategie del bonding
 Obbiettivi realistici/ideali e compromessi ortodontici
 Presentazione casi clinici complessi: diagnosi, gestione biomeccanica e rifinitura
- 15.00 Chiusura dei lavori

INFORMAZIONI GENERALI |

Modalità d'iscrizione:

le iscrizioni devono pervenire alla Segreteria Organizzativa entro 15 giorni dalla data di inizio del corso e saranno accettate sulla base dell'ordine cronologico di arrivo. Le iscrizioni saranno ritenute valide solo se accompagnate dalla quota di iscrizione o dal giustificativo di avvenuto pagamento. In caso di mancata partecipazione, verrà effettuato un rimborso pari all'acconto versato (IVA compresa) solo se la disdetta scritta sarà pervenuta alla Segreteria entro e non oltre 7 giorni dallo svolgimento dell'evento, a mezzo raccomandata A/R o via fax.

Quota di partecipazione:

CE712 € 490,00 + IVA

Numero massimo partecipanti: 30

Crediti ECM:

attribuiti per la figura professionale dell'odontoiatra e del chirurgo maxillo-facciale

Modalità di pagamento:

il pagamento dovrà avvenire al momento dell'iscrizione. La fattura del saldo verrà inviata al momento del ricevimento di quest'ultimo.

Bonifico bancario - copia in allegato - effettuato a favore di 3C Consulting Srl presso BANCA MONTE DEI PASCHI DI SIENA - FIRENZE AGENZIA 20, Via Carducci Giosue' 11/R, 50121 Firenze (FI)

Cod. IBAN IT 07 Z 01030 02804 000000 356455

Riportare nella causale il cognome del partecipante e il codice del corso.

Assegno bancario allegato alla presente - non trasferibile intestato a: 3C Consulting Srl

Causale: Nome Cognome Codice corso

SCHEDA DI ISCRIZIONE |

Scheda di iscrizione

Compilare e inviare per e-mail a: info@3cconsulting.it

Trattamento dei dati sensibili ai sensi del D. Lgs. 196/03.

Corso CE712

Titolo, Nome e Cognome

Indirizzo

CAP Città Prov.

Tel..... E-mail

Part. IVA..... Cod. Fisc

Nata/o a..... Il

SDI..... PEC

Libero professionista

Dipendente

Convenzionato

Con il contributo non condizionante di

sweden & martina
CONTINUING DENTAL EDUCATION

Segreteria organizzativa
3C Consulting Srl

Via dei Sette Santi, 53
50131 Firenze
info@3cconsulting.it